	PEMERINTAH KABUPATEN MUSI BANYUASIN DINAS PENANAMAN MODAL DAN PELAYANAN TERPADU SATU PINTU	Nomor SOP	: 21 /SOP/DPMPTSP/V/2021
		Tanggal Pembuatan	: 6 Desember 2021
		Tanggal Revisi	:
		Tanggal Efektif	: 6 Desember 2021
BIDANG PENYELENGGARAAN PELAYANAN PERIZINAN DAN NON PERIZINAN	Disahkan oleh :		
		Kepala DPMPTSP Kab. Musi Banyuasin Lidhan Syahri, S.Sos, M.Si Perbina Utama Muda Nip. 196 1227 198810 1 002	
Nama SOP		Budi Daya Alam, Gas Pedaging	
Dasar Hukum		Kualifikasi Pelaksana	
1. Peraturan Pemerintah Nomor 5 Tahun 2021 tentang Penyelenggaraan Perizinan Berusaha Berbasis Risiko 2. Peraturan Menteri Pertanian Nomor 15 Tahun 2021 tentang Standar Kegiatan Usaha dan Standar Produk Pada Penyelenggaraan Perizinan Berusaha Berbasis Risiko Sektor Pertanian		1. Memiliki kemampuan pelayanan 2. Mengetahui itugas, fungsi dan mekanisme pelayanan 3. Mengetahui Peraturan Perundang-undangan yang berkaitan dengan perizinan dan non perizinan 4. Memiliki ketelitian dan keterampilan dalam menggunakan komputer	
Keterkaitan		Peralatan/Perlengkapan	
Tim Teknis Dinas Penanaman Modal dan Pelayanan Terpadu Satu Pintu Kabupaten Musi Banyuasin		1. Formulir permohonan 2. Komputer dan Printer 3. Alat Tulis Kantor 4. <i>Checklist</i> kelengkapan dokumen izin	
Peringatan		Pencatatan dan Pendataan	
Permohonan perizinan berusaha dan nonperizinan akan diproses apabila persyaratan telah lengkap dan benar		SOP disimpan dengan rapi dalam bentuk <i>hardcopy</i> dan <i>softcopy</i>	

**STANDAR OPERASIONAL PROSEDUR
BAGAN ALUR PROSEDUR TETAP PELAYANAN PERIZINAN DAN NON PERIZINAN
BUDI DAYA AYAM RAS PEDAGING**

Input : Berkas Permohonan
Output : NIB, Sertifikat Standar dan Izin
Consumer : Perorangan dan Non Perorangan

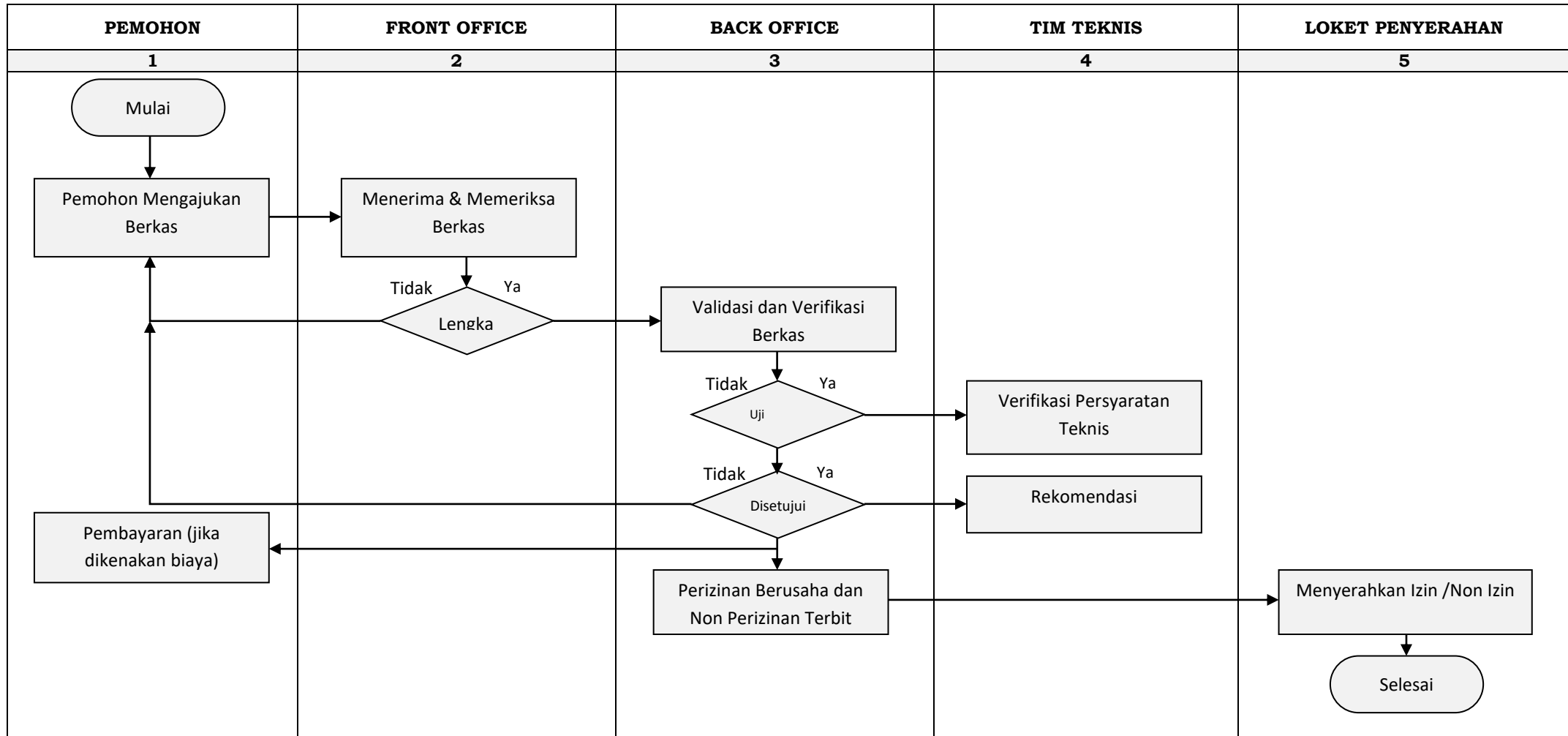

**DINAS PENANAMAN MODAL DAN PELAYANAN TERPADU SATU PINTU
KABUPATEN MUSI BANYUASIN**

**STANDAR OPERASIONAL PROSEDUR
BUDI DAYA AYAM RAS PEDAGING**

KODE KBLI	PEMBERI PERTIMBANGAN	DASAR HUKUM	P E R S Y A R A T A N	TINGKAT RISIKO	PERIZINAN USAHA	JANGKA WAKTU	MASA BERLAKU	PARAMETER
01461	Tim Teknis berdasarkan Keputusan Bupati	<ol style="list-style-type: none"> Peraturan Pemerintah Nomor 5 Tahun 2021 tentang Penyelenggaraan Perizinan Berusaha Berbasis Risiko Peraturan Menteri Pertanian Nomor 15 Tahun 2021 tentang Standar Kegiatan Usaha dan Standar Produk Pada Penyelenggaraan Perizinan Berusaha Berbasis Risiko Sektor Pertanian 	Skala Mikro dan Kecil <ol style="list-style-type: none"> Surat Permohonan bermaterai @10.000 Fotokopi Lunas PBB Kartu Kepesertaan BPJS Kesehatan/Sertifikat Kepesertaan BPJS Kesehatan Kartu Kepesertaan BP Jamsostek/Sertifikat Kepesertaan BP Jamsostek. Pas Photo 4 x 6 sebanyak 2 (dua) lembar Fotokopi NPWP Perusahaan/Perorangan yang telah diverifikasi dan sesuai dengan Sistem Konfirmasi Status Wajib Pajak 	Menengah Rendah	NIB dan Sertifikat Standar	1 Hari kerja terhitung sejak diterimanya dokumen perizinan berusaha dan nonperizinan secara lengkap dan benar	Selama menjalankan kegiatan usaha	Lahan usaha berada pada wilayah kabupaten/kota
			Skala Besar <ol style="list-style-type: none"> Surat Permohonan bermaterai @10.000 Fotokopi Lunas PBB Kartu Kepesertaan BPJS Kesehatan/Sertifikat Kepesertaan BPJS Kesehatan Kartu Kepesertaan BP Jamsostek/Sertifikat Kepesertaan BP Jamsostek. Pas Photo 4 x 6 sebanyak 2 (dua) lembar Fotokopi NPWP Perusahaan /Perorangan yang telah diverifikasi dan sesuai dengan Sistem Konfirmasi Status Wajib Pajak 	Tinggi	NIB dan Izin	7 Hari kerja terhitung sejak diterimanya dokumen perizinan berusaha dan nonperizinan secara lengkap dan benar	Selama menjalankan kegiatan usaha	Lahan usaha berada pada wilayah kabupaten/kota

KODE KBLI	PEMBERI PERTIMBANGAN	DASAR HUKUM	P E R S Y A R A T A N	TINGKAT RISIKO	PERIZINAN USAHA	JANGKA WAKTU	MASA BERLAKU	PARAMETER
			7. Telah memiliki Nomor Induk Berusaha (NIB). 8. Memenuhi kesesuaian sistem manajemen usaha 9. Persyaratan instalasi pengolahan limbah 10. Keterangan mengenai jenis, komoditas, galur dan lokasi usaha peternakan					

Lampiran : BUDI DAYA AYAM RAS PEDAGING

KUALIFIKASI SASARAN	P E R S Y A R A T A N	PROSEDUR	STANDAR BIAYA	WAKTU PENYELESAIAN
<p>Kelompok ini mencakup usaha peternakan yang melakukan kegiatan budidaya ayam ras untuk menghasilkan ayam pedaging.</p>	<p>Skala Mikro dan Kecil</p> <ol style="list-style-type: none"> 1. Surat Permohonan bermaterai @10.000 2. Fotokopi Lunas PBB 3. Kartu Kepesertaan BPJS Kesehatan/Sertifikat Kepesertaan BPJS Kesehatan 4. Kartu Kepesertaan BP Jamsostek/Sertifikat Kepesertaan BP Jamsostek. 5. Pas Photo 4 x 6 sebanyak 2 (dua) lembar 6. Fotokopi NPWP Perusahaan/Perorangan yang telah diverifikasi dan sesuai dengan Sistem Konfirmasi Status Wajib Pajak 	<ol style="list-style-type: none"> 1. Mengajukan permohonan melalui portal www.oss.go.id 2. Mengupload berkas persyaratan 3. Menunggu pertimbangan teknis dari tim teknis 4. Menunggu verifikasi dari DPMPSTSP untuk persetujuan 5. Penerbitan perizinan berusaha 	<p>Gratis</p>	<p>1 Hari kerja terhitung sejak diterimanya dokumen perizinan berusaha dan nonperizinan secara lengkap dan benar</p>
	<p>Skala Besar</p> <ol style="list-style-type: none"> 1. Surat Permohonan bermaterai @10.000 2. Fotokopi Lunas PBB 3. Kartu Kepesertaan BPJS Kesehatan/Sertifikat Kepesertaan BPJS Kesehatan 4. Kartu Kepesertaan BP Jamsostek/Sertifikat Kepesertaan BP Jamsostek. 5. Pas Photo 4 x 6 sebanyak 2 (dua) lembar 6. Fotokopi NPWP Perusahaan /Perorangan yang telah diverifikasi dan sesuai dengan Sistem Konfirmasi Status Wajib Pajak 7. Telah memiliki Nomor Induk Berusaha (NIB). 	<ol style="list-style-type: none"> 1. Mengajukan permohonan melalui portal www.oss.go.id 2. Mengupload berkas persyaratan 3. Menunggu pertimbangan teknis dari tim teknis 4. Menunggu verifikasi dari DPMPSTSP untuk persetujuan 5. Penerbitan perizinan berusaha 	<p>Gratis</p>	<p>7 Hari kerja terhitung sejak diterimanya dokumen perizinan berusaha dan nonperizinan secara lengkap dan benar</p>

KUALIFIKASI SASARAN	P E R S Y A R A T A N	PROSEDUR	STANDAR BIAYA	WAKTU PENYELESAIAN
	8. Memenuhi kesesuaian sistem manajemen usaha 9. Persyaratan instalasi pengolahan limbah 10. Keterangan mengenai jenis, komoditas, galur dan lokasi usaha peternakan			